

CONSEIL SYNDICAL DU CLOS 2 – Année 2023/2024



Yann HUTIN
Président / Syndic bénévole
Trésorerie, Assurances, ASL



Mustapha NADIRI

Référent secteur
Pâtis (n°1 à 21)
Jeux d'enfants et
Travaux extérieurs



Frida LOURI

Référent secteur
Pâtis (n°22 à 37)
Trésorerie, Secrétariat, Site
internet et Assurances



Xavier LAGRAULA

Référent secteur
Pâtis (n°38 à 51)
Webmaster du site



José GOMES

Référent secteur Orgemont
(impasse) + Pâtis (n°53 à 63)
Travaux extérieurs,
Constructions sur parties
privatives



Monique OVIGNEUR

Référent secteur
Pâtis (impasse)
Ventes



Adeline CALMO

Référent secteur
Clef Saint Pierre
Vie de quartier



Patricia PERNIN

Référent secteur
Fosse Fondue
Communication, Espaces
verts, Vie de quartier



Louis LAURENT

Référent secteur
Orgemont (allée)
Appels de fonds

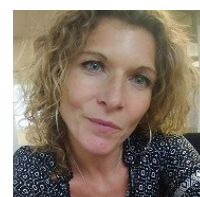

Hélène TOUGUET

Comptabilité/Trésorerie

Pour toutes questions ou renseignements :

1/ contacter votre référent de secteur :

- Secteur Clef St Pierre : referentclefsaintpierre@gmail.com
- Secteur Chèvre (rue et impasse) : referentchevre@gmail.com
- Secteur Orgemont (impasse) + Pâtis (53 à 63) : referentorgemontpatis53a63@gmail.com
- Secteur Pâtis (38 à 51) : referentpatis38a51@gmail.com
- Secteur Orgemont (allée) : referentorgemont@gmail.com
- Secteur Pâtis (22 à 37) : referentpatis22a37@gmail.com
- Secteur Pâtis (1 au 21) : referentpatis1a21@gmail.com
- Secteur Pâtis (impasse) : referentpatisimpasse@gmail.com
- Secteur Fosse Fondue : referentfossefondue@gmail.com

2/ si nécessaire joindre le président du conseil syndical et syndic bénévole :

- une seule adresse mail : conseil_syndical_clos2@yahoo.fr
- une seule adresse postale : 35 bis rue des Pâtis, 77200 TORCY
- un seul numéro de téléphone : 07 68 48 81 73